

A

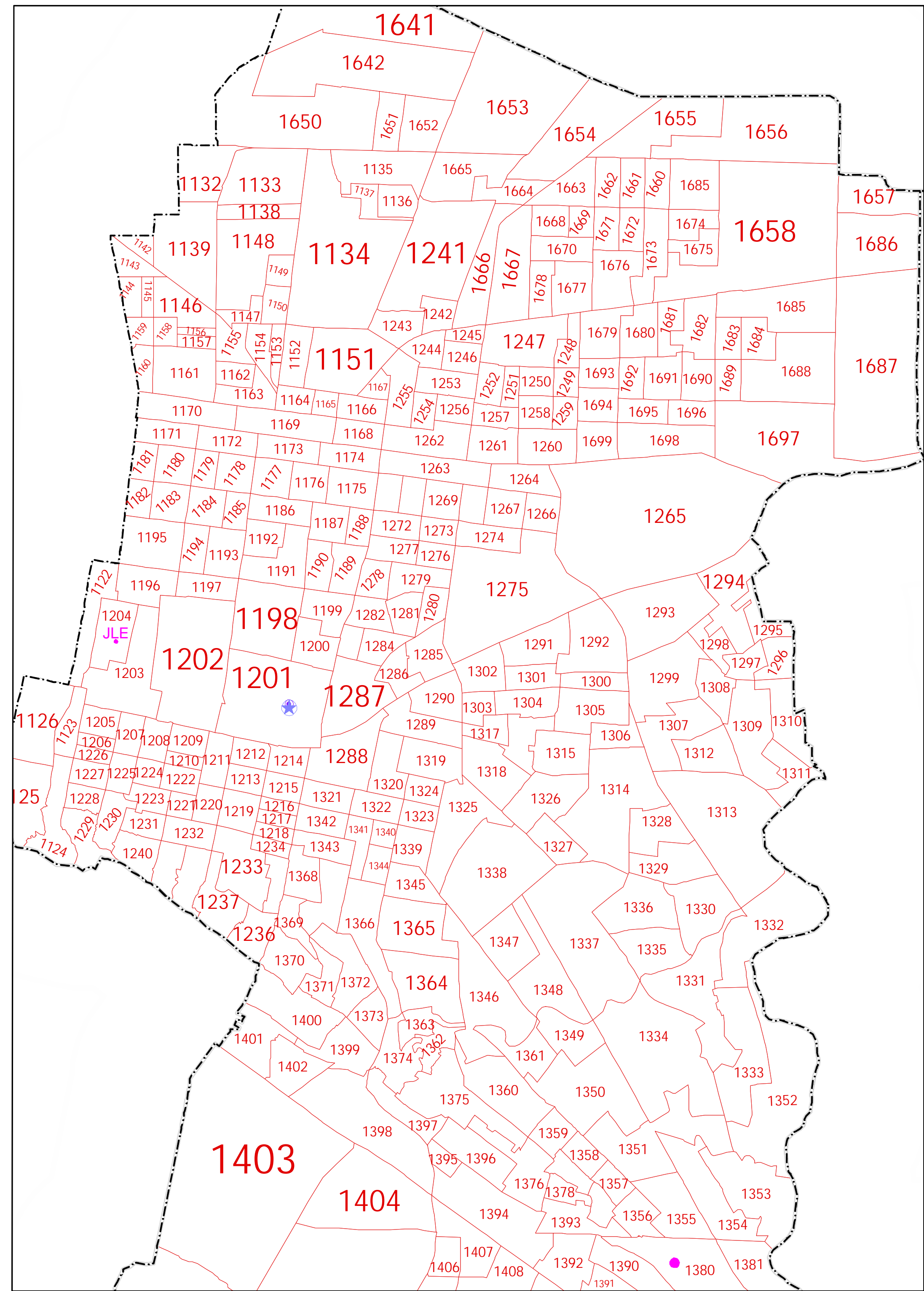

B

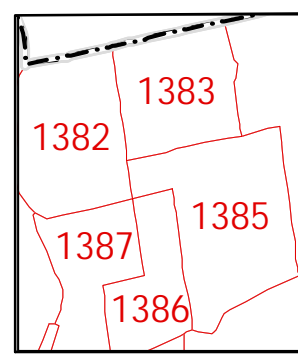

C

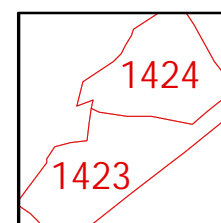

DISTRITO 04
SAN NICOLAS DE
LOS GARZA 047

DISTRITO 06
MONTERREY 040

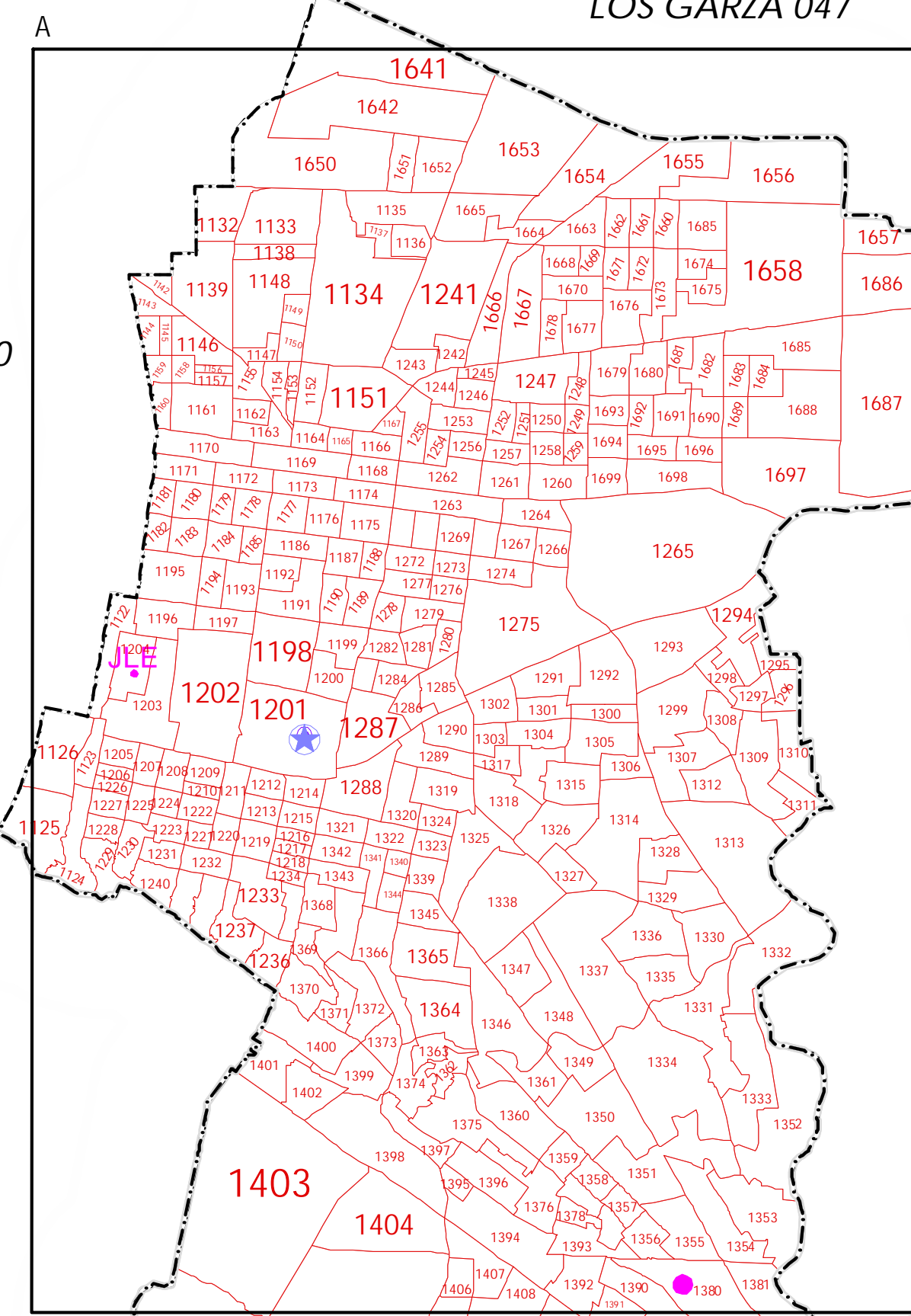

SAN PEDRO GARZA
GARCIA 019

DISTRITO 11
GUADALUPE 026

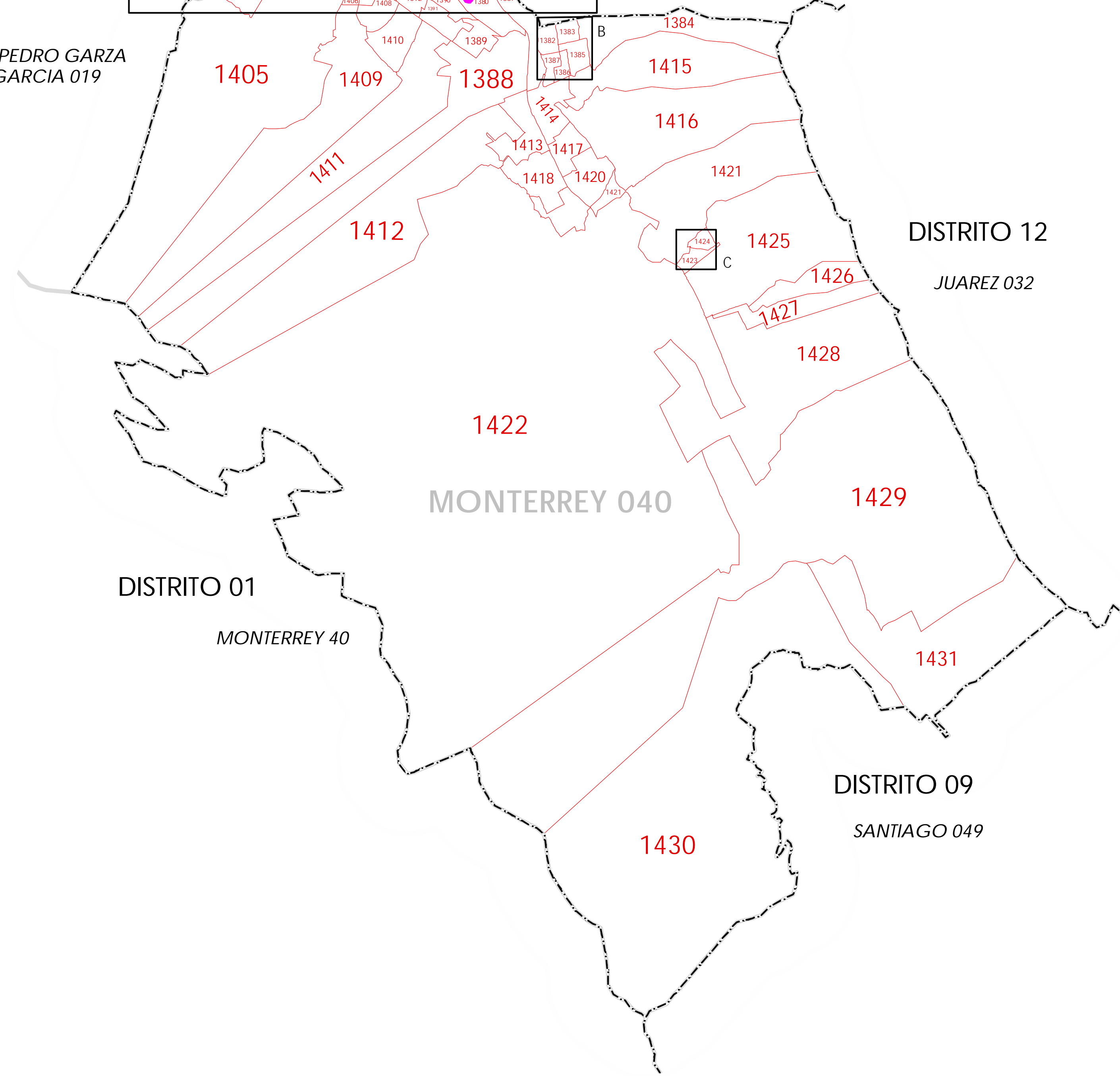

DISTRITO 01
MONTERREY 40

DISTRITO 09
SANTIAGO 049



INSTITUTO NACIONAL ELECTORAL
REGISTRO FEDERAL DE ELECTORES
COORDINACIÓN DE OPERACIÓN EN CAMPO
DIRECCIÓN DE CARTOGRAFÍA ELECTORAL

SIMBOLOGÍA

LÍMITES
INTERNACIONAL
ESTATAL
DISTRITO FEDERAL
MUNICIPIO / DELEGACIÓN
SECCIÓN
.....

CLAVES GEOELECTORALES
DISTRITO ELECTORAL FEDERAL 00
MUNICIPIO / DELEGACIÓN 000
SECCIÓN 0000

CABECERAS
CAPITAL DEL ESTADO
VOCALIA ESTATAL
VOCALIA DISTRITAL
CABECERA DE MUNICIPIO

UBICACIÓN DE LA ENTIDAD EN EL PAIS



UBICACIÓN DEL DISTRITO EN LA ENTIDAD

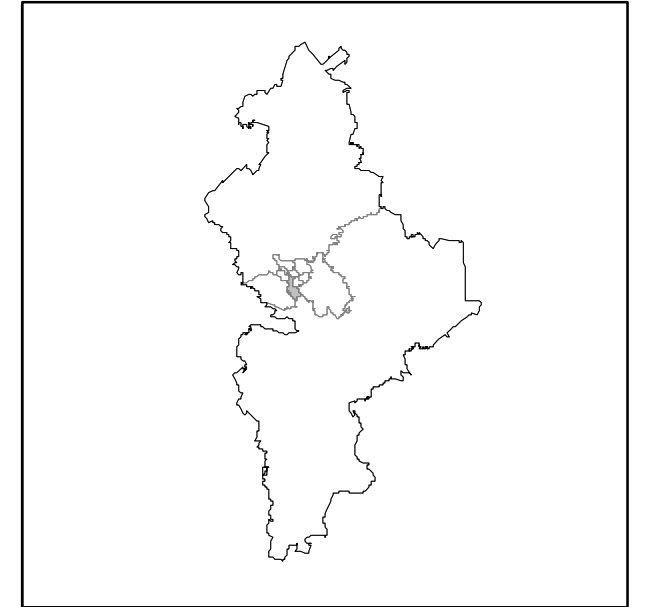

ESCALA 1 : 46,000
0 0.46 0.92 1.38 1.84 2.30
Kilómetros

PLANO DISTRITAL
SECCIONAL

IDENTIFICACIÓN ELECTORAL

ENTIDAD: NUEVO LEON 19
DISTRITO ELECTORAL FEDERAL: 10
TOTAL DE SECCIONES: 355
TOTAL DE MUNICIPIOS: 1